



განაცხადი მსხვილფეხა საქონლის იდენტიფიკაციაზე

სადგომის/დროებითი სადგომის შესახებ ინფორმაცია

სადგომის ნომერი	□□□□□□□□□□□□
მდებარეობა	
რეგიონი	
ქალაქი/მუნიციპალიტეტი	
დაბა/სოფელი/მისამართი	
მდებარეობა (ზუსტი ან მიახლოებით)	

მფლობელის შესახებ ინფორმაცია

სახელი/დასახელება	
მისამართი	
პირადი ნომერი/საიდენტიფიკაციო კოდი	
ტელეფონი	
მობილური ტელეფონი	

საიდენტიფიკაციოდ განკუთვნილი მსხვილფეხა საქონლის სულადობა

სახეობა	რაოდენობა

იდენტიფიკაციის ფორმა

ნიშანდება	<input type="checkbox"/>
სხვა:	<input type="checkbox"/>
ახალი საყურე ნიშანი	<input type="checkbox"/>
საყურე ნიშნის აღდგენა	<input type="checkbox"/>



განაცხადი სადგომის/დროებითი სადგომის რეგისტრაციაზე

მფლობელის შესახებ ინფორმაცია

სახელი/დასახელება	
მისამართი	
პირადი ნომერი/ საიდენტიფიკაციო კოდი	

საკონტაქტო ტელეფონი	
ელ-ფოსტა	

სადგომის/დროებითი სადგომის შესახებ ინფორმაცია

მდებარეობა

რეგიონი	
მუნიციპალიტეტი/ქალაქი	
დაბა/სოფელი/მისამართი	
მდებარეობა (ზუსტი ან მიახლოებითი)	

სადგომის ტიპი

სადგომი	<input type="checkbox"/>
დროებითი სადგომი	<input type="checkbox"/>





სადგომის/დროებითი სადგომის რეგისტრაციის მოწმობა

სადგომის/დროებითი სადგომის შესახებ ინფორმაცია

სადგომის/დროებითი სადგომის ნომერი	□□□□□□□□□□□□
მოწმობის გაცემის თარიღი დღე/თვე/წელი	

მდებარეობა

რეგიონი	
მუნიციპალიტეტი	
დაბა/სოფელი/მისამართი	
მდებარეობა (ზუსტი ან მიახლოებითი)	

სადგომის ტიპი

სადგომი	<input type="checkbox"/>
დროებითი სადგომი	<input type="checkbox"/>

მფლობელის შესახებ ინფორმაცია

სახელი/დასახელება	
მისამართი	
პირადი ნომერი/საიდენტიფიკაციო კოდი	

საკონტაქტო ტელეფონი	
---------------------	--

ელ-ფოსტა

დანართი №4



იდენტიფიკაცია-რეგისტრაციის შესაბამისობის შეფასების

აქტი N \_\_\_\_\_

აქტი შედგენილია ორ ეგზემპლარად

1	მფლობელის სახელი/დასახელება, პირადი N/საიდენტიფიკაციო კოდი	
2	მფლობელის იურიდიული და ფაქტობრივი მისამართ(ებ)ი	
3	მფლობელის ან მის წარმომადგენლობაზე უფლებამოსილი პირის სახელი, გვარი, თანამდებობა, პირადი ნომერი	
4	უფლებამოსილი პირის გვარი, სახელი, თანამდებობა, სააგენტოს მიერ მინიჭებული საიდენტიფიკაციო ნომერი	
5	დამსწრე პირების (ასეთის არსებობის შემთხვევაში) სახელი, გვარი, თანამდებობა, პირადი ნომერი	
6	სახელმწიფო კონტროლი	
6.1	გეგმური ინსპექტირება	
6.2	არაგეგმური ინსპექტირება	
	კი/არა შენიშვნა (უარყოფითი შედეგის შემთხვევაში შესაბამისი დასაბუთება)	რეკომენდაციები
7	სადგომის/დროებითი სადგომის	

	სარეგისტრაციო მოწმობა		
8	სადგომის/დროებითი სადგომის წიგნაკი		
9	სადგომის/დროებითი სადგომის წიგნაკის წარმოება		
10	მსხვილფეხა საქონლის საერთო რაოდენობა სადგომში		
11	იდენტიფიცირებული მსხვილფეხა საქონლის რაოდენობა სადგომში		
12	ინსპექტირების ჩატარების თარიღი ( რიცხვი , თვე )		
	ინსპექტირების დაწყებისა და დასრულების დრო (სთ./წთ.)		
	უფლებამოსილი პირის ხელმოწერა		
	მფლობელის ან წარმომადგენლობაზე უფლებამოსილი პირის ხელმოწერა	ვეთანხმები	არ ვეთანხმები (მიუთითეთ კონკრეტული საკითხები და პუნქტები )

სახელმწიფო კონტროლის შედეგების ანგარიში

1. ზოგადი ინფორმაცია სადგომებისა და მსხვილფეხა საქონლის შესახებ

საანგარიშო პერიოდის დასაწყისისთვის სადგომებში არსებული მსხვილფეხა საქონლის საერთო რაოდენობა
საანგარიშო პერიოდში შემოწმებული სადგომების რაოდენობა
საანგარიშო პერიოდის დასაწყისისთვის ქვეყანაში არსებული რეგისტრირებული მსხვილფეხა საქონლის საერთო რაოდენობა
საანგარიშო პერიოდის განმავლობაში შემოწმებული მსხვილფეხა საქონლის საერთო რაოდენობა
მონაცემთა ელექტრონული ბაზით გათვალისწინებული მსხვილფეხა საქონლის სტატისტიკა

2. შემოწმების შედეგებით გამოვლენილ შეუსაბამობათა რაოდენობა ამ წესებით დადგენილ მოთხოვნებთან

სადგომი:

3. შეზღუდვები ამ წესებით დადგენილი მოთხოვნების შეუსაბამობაზე

	მსხვილფეხა საქონელი	სადგომი
ცალკეული მსხვილფეხა საქონლის გადაადგილების აკრძალვა		
სადგომში ცალკეული მსხვილფეხა საქონლის გადაადგილების აკრძალვა, ჯარიმები		



მსხვილფეხა საქონლის განადგურება		
სულ:		

მსხვილფეხა საქონლის პროფილაქტიკური ვაქცინაცია

დაავადება	რ ე კ მ ე ნ დ ა ც ი ა
თურქული	ორჯერადი ვაქცინაცია გაზაფხულსა და შემოდგომაზე 6 თვიანი ინტერვალით
ჯილეხი	ვაქცინაცია წელიწადში ერთხელ, სასურველია გაზაფხულზე
პასტერელოზი	ვეტერინარი სპეციალისტის რეკომენდაციით
ემკარი	ვეტერინარი სპეციალისტის რეკომენდაციით

მსხვილფეხა საქონლის პროფილაქტიკური გამოკვლევა

დაავადება	რ ე კ მ ე ნ დ ა ც ი ა
ბრუცელოზი	პროფილაქტიკის მიზნით წელიწადში ორჯერ, 6-თვიანი ინტერვალით
ტუბერკულოზი	პროფილაქტიკის მიზნით წელიწადში ერთხელ

ექტო და ენდო პარაზიტებზე დამუშავება და დეჰელმინტიზაცია

დაავადება	რ ე კ მ ე ნ დ ა ც ი ა
პიროპლაზმოზი	ვეტერინარი სპეციალისტის რეკომენდაციით
კანის ბორა	
ფასციოლოზი	
დიქტიოკაულოზი	
პარამფისტომატოზი	

პასპორტის დაკარგვის ან დაზიანების შემთხვევაში, მფლობელი ვალდებულია, აცნობოს სსიპ - სურსათის ეროვნულ სააგენტოს!

საქართველოს სოფლის მეურნეობის  
სამინისტრო

MINISTRY OF AGRICULTURE OF  
GEORGIA

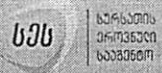

სსიპ სურსათის ეროვნული სააგენტო  
LEPL NATIONAL FOOD AGENCY

მსხვილფეხა საქონლის პასპორტი  
CATTLE PASSPORT

შტრის კოდი

პასპორტის №

ინფორმაცია მსხვილფეხა საქონლის შესახებ

საქონლის საიდენტიფიკაციო ნომერი	სახეობა				
ჯიში	სქესი <table border="1"> <tr> <td>მდედრობითი</td> <td><input type="checkbox"/></td> </tr> <tr> <td>მამრობითი</td> <td><input type="checkbox"/></td> </tr> </table>	მდედრობითი	<input type="checkbox"/>	მამრობითი	<input type="checkbox"/>
მდედრობითი	<input type="checkbox"/>				
მამრობითი	<input type="checkbox"/>				
დაბადების ადგილი მუნიციპალიტეტი, სოფელი	დაბადების თარიღი (დდ/თთ/წწ)				
დედის საიდენტიფიკაციო ნომერი	სადგომის №				
ინფორმაცია მფლობელის შესახებ	მფლობელის პ.ნ./კომპანიის ს.ნ.				
მფლობელის სახელი, გვარი / დასახელება					
იმპორტის შემთხვევაში	ექსპორტიორი ქვეყანა				
	შემოყვანის თარიღი				
	(დდ/თთ/წწ)				

	<table border="1"><tr><td data-bbox="161 728 271 1104"><b>პასპორტის გამცემი ორგანო</b></td><td data-bbox="161 145 271 728"></td></tr><tr><td data-bbox="271 728 381 1104"><b>პასპორტის გაცემის თარიღი</b></td><td data-bbox="271 145 381 728"><table border="1"><tr><td data-bbox="271 432 381 728">(დღ.თიწწ)</td></tr></table></td></tr><tr><td data-bbox="381 728 545 1104"><b>უფლებამოსილი პირი</b></td><td data-bbox="381 145 545 728"><table border="1"><tr><td data-bbox="381 320 545 728">(სახელი, გვარი, თანამდებობა)</td></tr><tr><td data-bbox="381 145 545 320">ხელმოწერა</td></tr></table></td></tr></table>	<b>პასპორტის გამცემი ორგანო</b>		<b>პასპორტის გაცემის თარიღი</b>	<table border="1"><tr><td data-bbox="271 432 381 728">(დღ.თიწწ)</td></tr></table>	(დღ.თიწწ)	<b>უფლებამოსილი პირი</b>	<table border="1"><tr><td data-bbox="381 320 545 728">(სახელი, გვარი, თანამდებობა)</td></tr><tr><td data-bbox="381 145 545 320">ხელმოწერა</td></tr></table>	(სახელი, გვარი, თანამდებობა)	ხელმოწერა
<b>პასპორტის გამცემი ორგანო</b>										
<b>პასპორტის გაცემის თარიღი</b>	<table border="1"><tr><td data-bbox="271 432 381 728">(დღ.თიწწ)</td></tr></table>	(დღ.თიწწ)								
(დღ.თიწწ)										
<b>უფლებამოსილი პირი</b>	<table border="1"><tr><td data-bbox="381 320 545 728">(სახელი, გვარი, თანამდებობა)</td></tr><tr><td data-bbox="381 145 545 320">ხელმოწერა</td></tr></table>	(სახელი, გვარი, თანამდებობა)	ხელმოწერა							
(სახელი, გვარი, თანამდებობა)										
ხელმოწერა										



## საინფორმაციო ფურცელი

მსხვილფეხა საქონლის ძირითადი ფიზიოლოგიური მონაცემები

სახეობა	სიცოცხლის ხანგრძლივობა	ტემპერატურა	მაკუობის ხანგრძლივობა	ნაყოფის რაოდენობა
ძროხა	20-25 წელი	37,5 - 39,5 °C	285 დღე	1-2
კამეჩი	20-30 წელი	37,5 - 39,5 °C	307 დღე	1

შესამოწმებელი მსხვილფეხა საქონლის საკმარისი რაოდენობა ამ წესით დადგენილი მოთხოვნების 5%-იანი შესაბამისების გამოსავლენად 95%-იანი ნდობის ინტერვალით

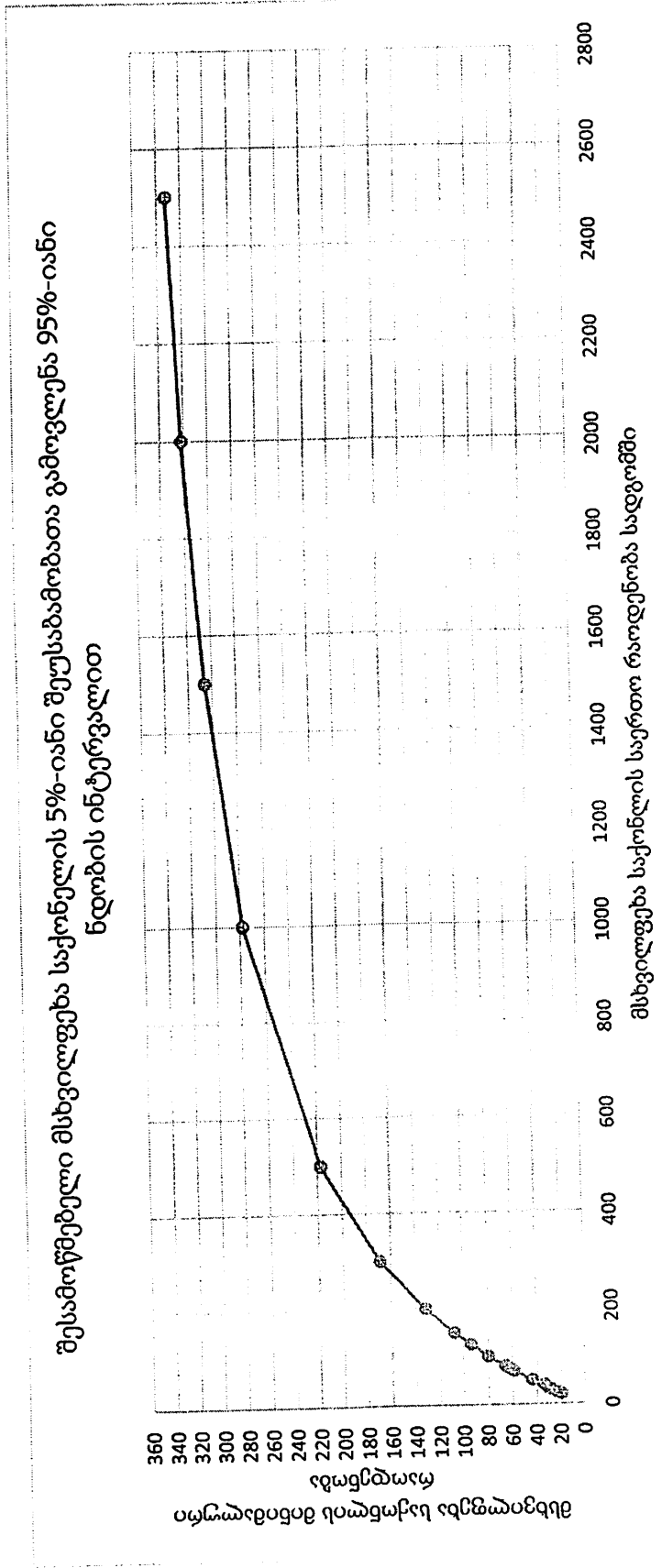

მსხვილფეხა საქონლის საერთო რაოდენობა სადგომში	20 ან ნაკლები	21	25	30	35	40	50	70	75	80	100	125	150	200	300	500	1000	1500	2000
შესამოწმებელი მსხვილფეხა საქონლის რაოდენობა	სულ	20	24	28	32	34	44	59	63	66	80	94	108	132	169	217	278	306	322

